

Aglaré, l'araignée

MORPHOLOGIE DE L'ARAIGNÉE

Aglaré n'est pas un insecte, regardez bien : elle a huit pattes et son corps est divisé en deux parties ! La voici vue de dessus et vue de dessous. Observe-la sous tous les angles et reporte le numéro de la partie de son corps au mot correspondant.

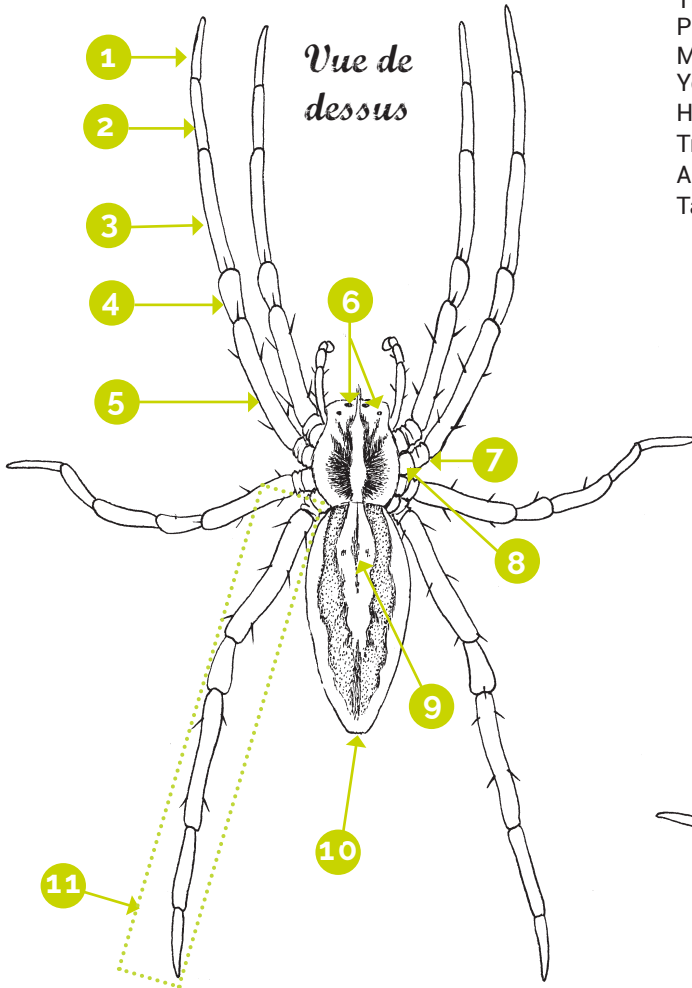

- | | |
|--------------------|-------------------------------|
| Chélicère : | Pédicèle : |
| Tibia : | Stigmates pulmonaires : |
| Patella : | Épigyne : |
| Métatarse : | Stigmate trachéen : |
| Yeux : | Filières : |
| Hanche : | Pédipalpes : |
| Trochanter : | Patte : |
| Anus : | Tache cardiaque : |
| Tarse : | Fémur : |

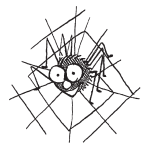
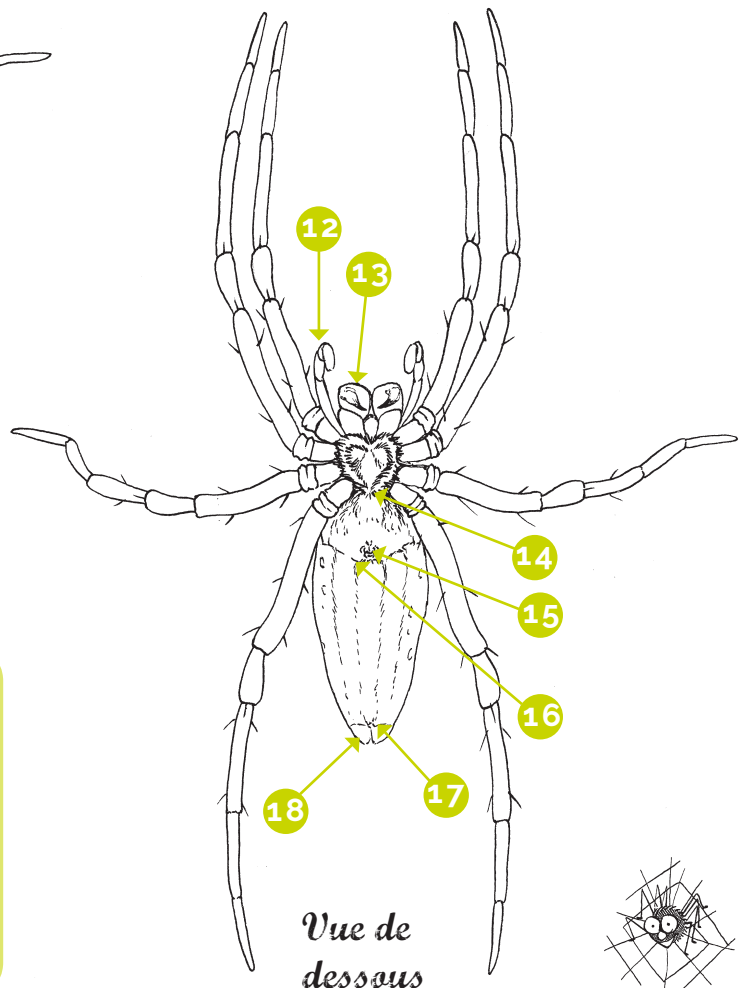

Des « gants de boxe »

Le mâle d'Aglaré n'a pas tout à fait la même allure que sa belle. En effet, ses pédipalpes sont modifiés en **bulbes copulateurs**. Ceux-ci servent à la reproduction, ils stockent le sperme. Ils contiennent une fine pointe, l'**embolus**, qui s'insère dans l'épigyne de la femelle. Avant leur formation complète au stade adulte, l'extrémité ressemble à des gants de boxe.

Et voici les
réponses!

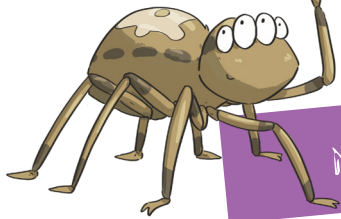

Aglaré, l'araignée

MORPHOLOGIE DE L'ARAIGNÉE

- | | |
|-----------------------|-----------------------------------|
| Chélicère : ..13..... | Pédicule : ..14..... |
| Tibia : ..3..... | Stigmates pulmonaires : ..16..... |
| Patella : ..4..... | Épigyne : ..15..... |
| Métatarse : ..2..... | Stigmate trachéen : ..17..... |
| Yeux : ..6..... | Filières : ..18..... |
| Hanche : ..8..... | Pédipalpes : ..12..... |
| Trochanter : ..7..... | Patte : ..11..... |
| Anus : ..10..... | Tache cardiaque : ..9..... |
| Tarse : ..1..... | Fémur : ..5..... |

